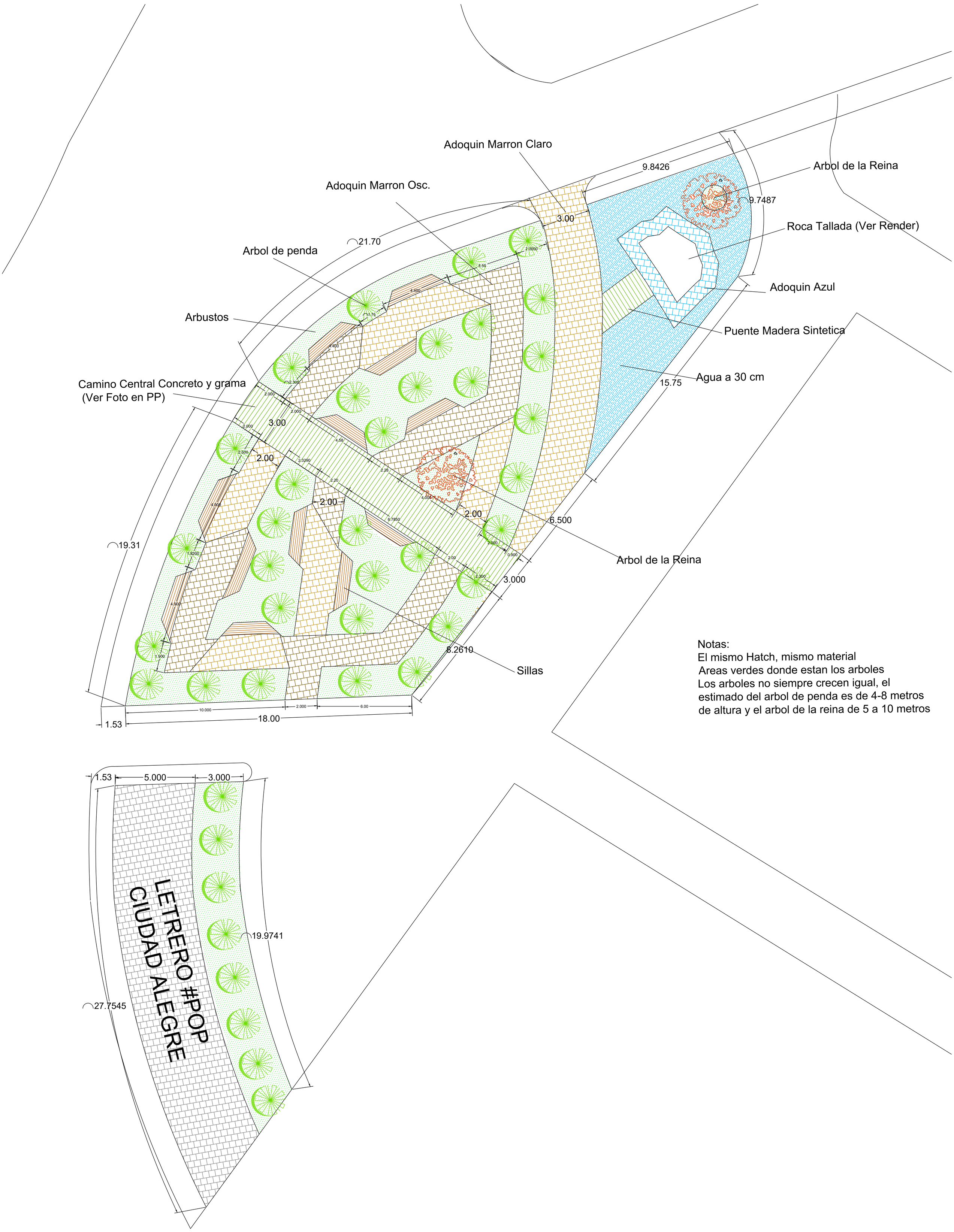

Notas:
El mismo Hatch, mismo material
Areas verdes donde estan los arboles
Los arboles no siempre crecen igual, el estimado del arbol de penda es de 4-8 metros de altura y el arbol de la reina de 5 a 10 metros