

F11 – Mapa del tipo de usos del suelo agropecuario, minero, costero marino, forestal, servicios especiales y áreas protegidas

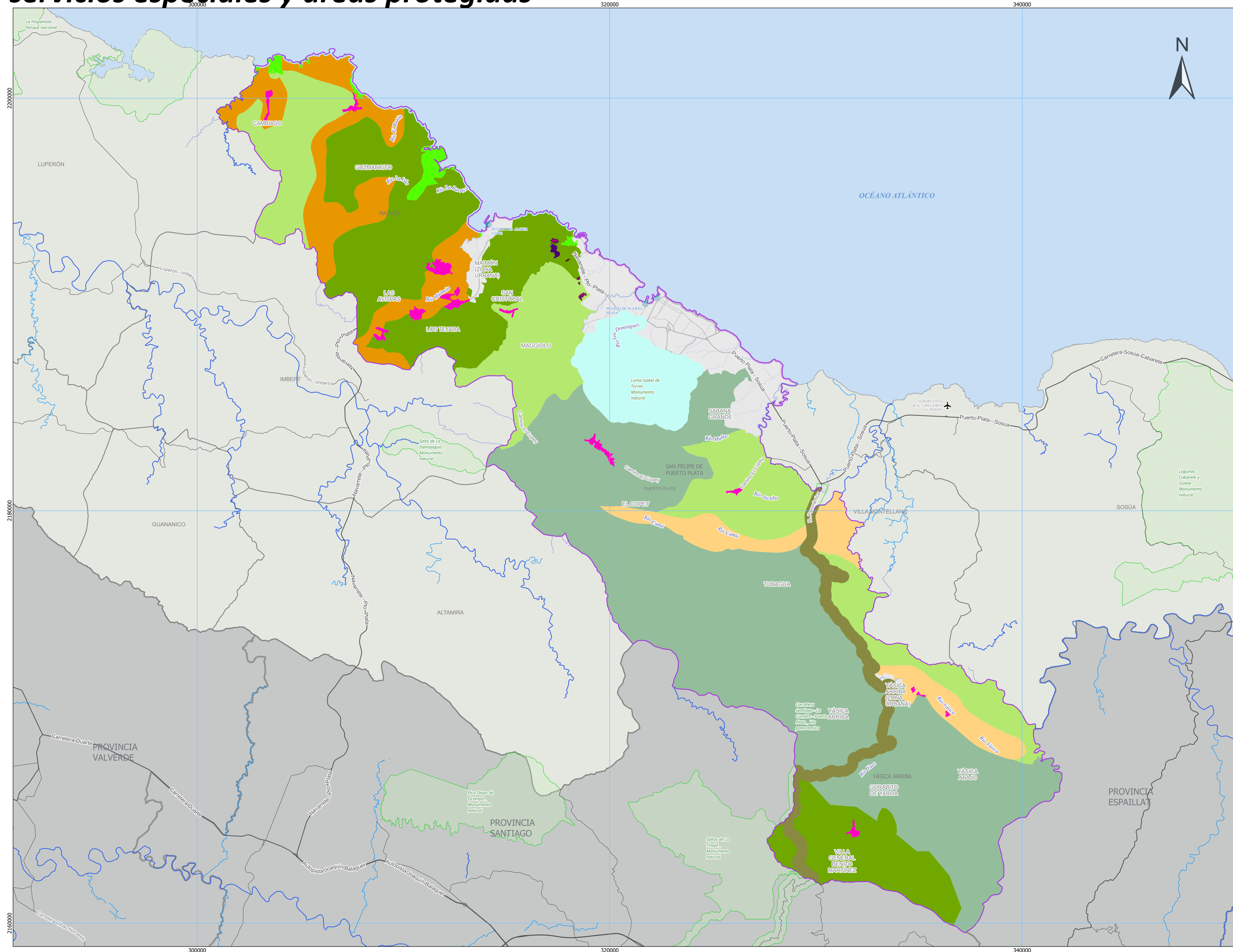

LEYENDA

- USOS SUELO NO URBANIZABLE
- ZUP-ZUE
- URBANO + URBANIZABLE
 - ZUP-R: RESIDENCIAL
 - R4: CENTRO POBLADO RURAL
 - ZUP-CM: COSTERO MARINO
 - CM3
 - CM4
 - PF ZUE-SE: SERVICIOS ESPECIALES
 - SE2: RELLENO SANITARIO
 - ZUE-AP: ÁREAS PROTEGIDAS
 - API: MONUMENTO NATURAL
 - AP2: PAISAJE PROTEGIDO
 - ZUP-F: FORESTAL
 - F1: PROTECCIÓN
 - F2: CONSERVACIÓN
 - F3: PRODUCCIÓN
 - ZUP-A: AGROPECUARIO
 - A1: AGRICULTURA
 - A2: GANADERIA
 - ZUE-E: EXTRACTIVO
 - E1: CANTERAS

SIMBOLOGÍA

- AEROPUERTO
- PUERTOS MARÍTIMOS
- VÍAS PRIMARIAS Y TRONCALES
- VÍAS SECUNDARIAS Y TERCIARIAS
- RED HÍDRICA
- ZONAS URBANAS
- ÁREAS PROTEGIDAS
- MUNICIPIO DE PUERTO PLATA

ÁREA DE AMORTIGUAMIENTO

LOCALIZACIÓN GENERAL

